



Salles d'alpha (x2) - 53m²

Dossier EXE

Informations de base :

Catégorie de bâtiment : Etablissements Recevant du Publique (ERP)

Type de bâtiment : Bâtiments d'éducation

Nombre de VN : 2 VN

Surface utile : 53 m²

Mètres linéaires : 16 ml

Capacité : 40 élèves

Descriptif du projet :

Deux salles d'alphabetisation, chacune de 25,5m² pour environ 20 élèves (total 40 élèves)

Tableau des traitements de finitions :

Pieds de murs : Margelle béton cyclopéen de ciment

Toiture : Enduit bitume

Couronnements d'acrotères : Dallettes en béton

Murs extérieurs : Enduit ciment sable sur BBSC

Murs intérieurs : Enduit ciment sable

Intrados voûte(s) : Enduit terre sable

Sol intérieur : Dalle en béton

Table des matières :

- 01 - Plan général
- 02 - Façades
- 03 - Sections
- 04 - Plan de toiture
- 05 - Plan de fondation coté
- 06 - Plan RDC coté
- 07 - Section type détaillée
- 08 - Fenêtres
- 09 - Portes
- 10 - Plan d'électricité

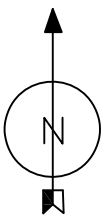
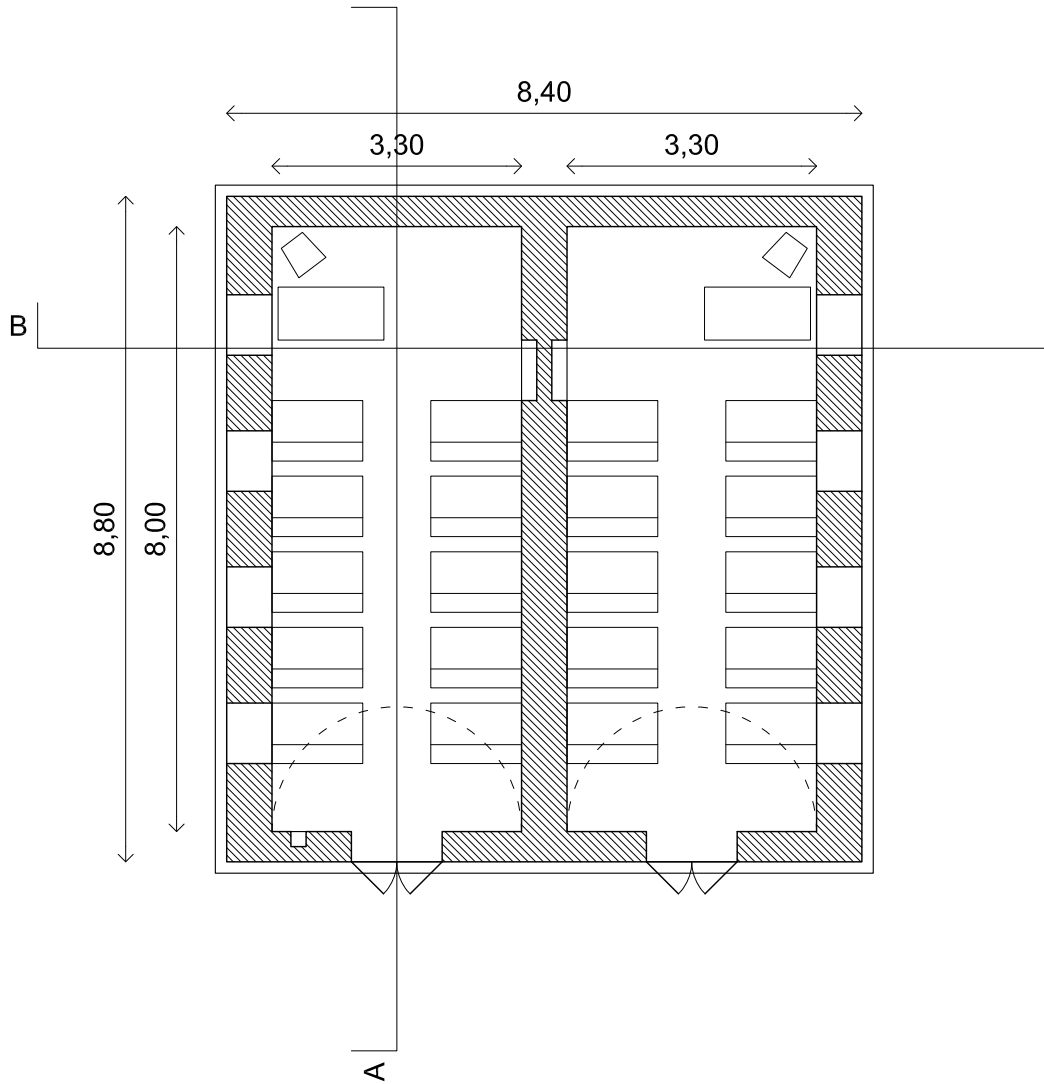

	PROJET : Salles d'alpha (x2) - 53m²	DAO : SR	PAGE : 01
	DESSIN : Plan général	DATE : 20-01-2020	
		ECHELLE : 1:100	

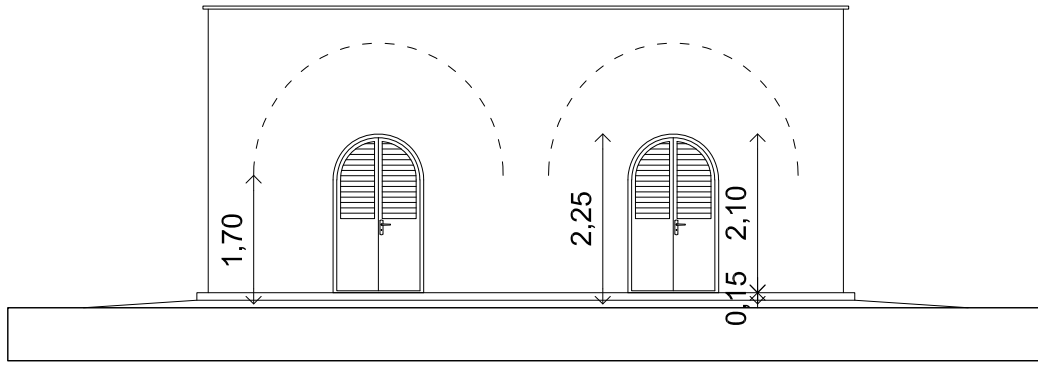

FAÇADE SUD

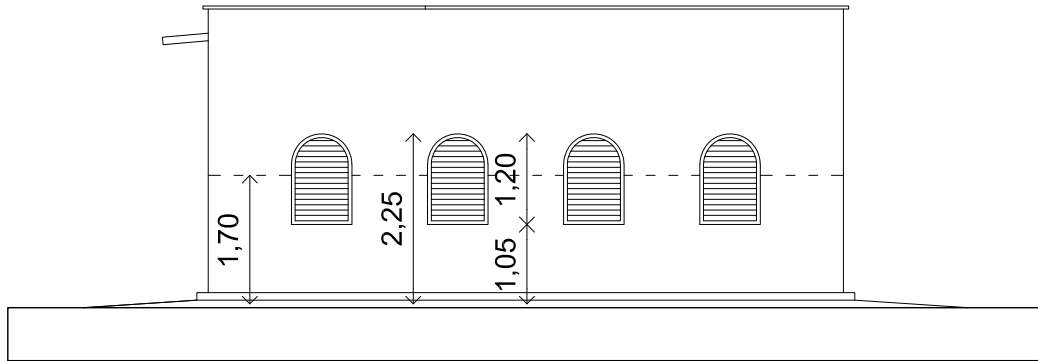

FAÇADE OESTE

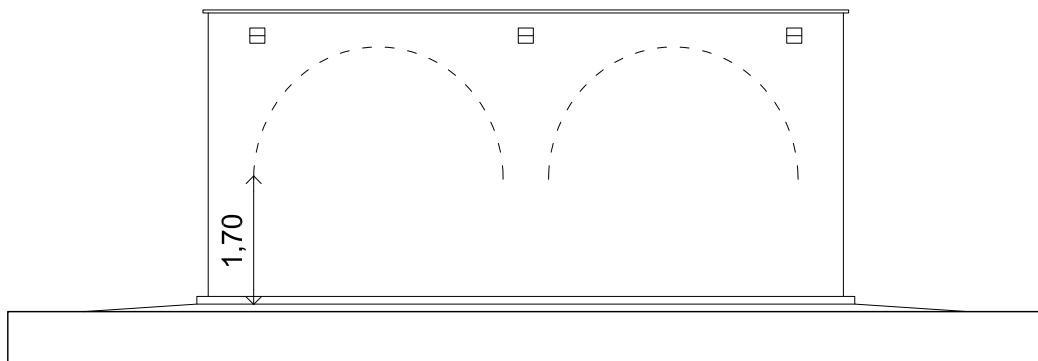

FAÇADE NORD

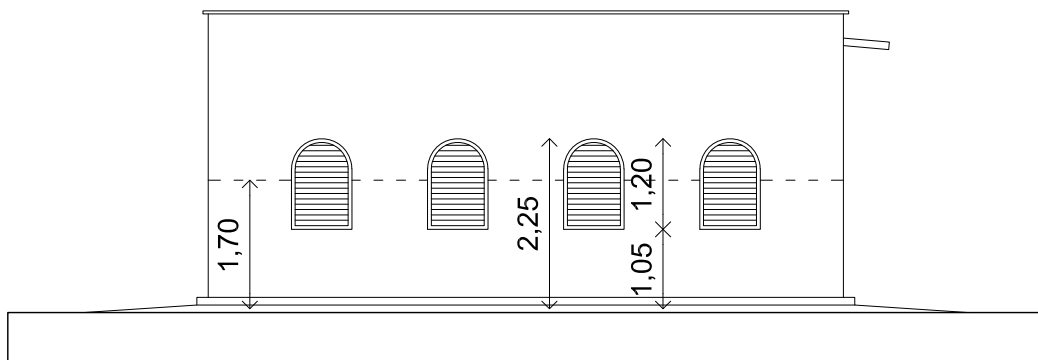

FAÇADE EST

	PROJET : Salles d'alpha (x2) - 53m²	DAO : SR	PAGE : 02
	DESSIN : Façades	DATE : 20-01-2020	
		ECHELLE : 1 : 100	

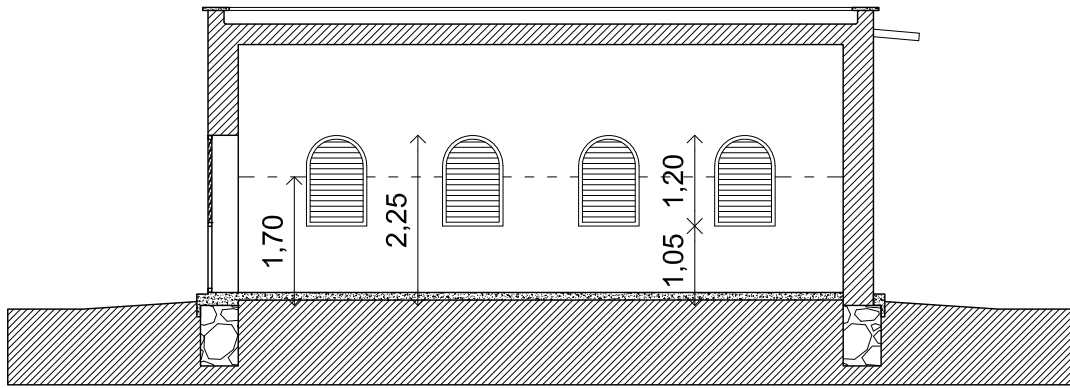

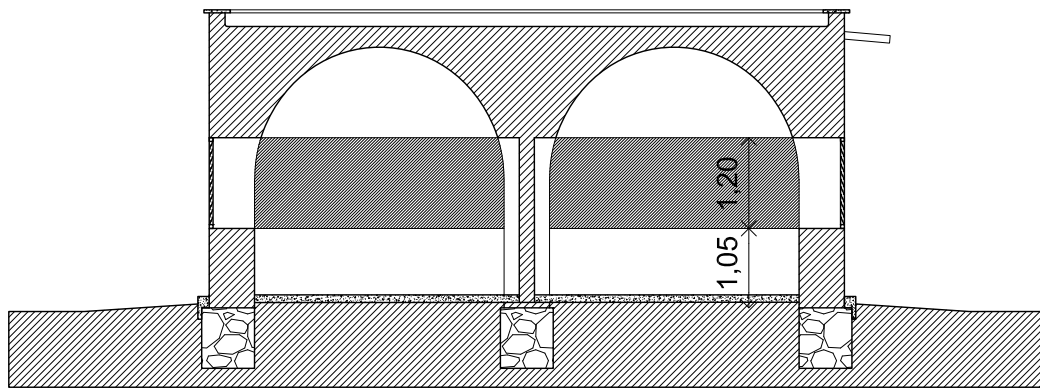

SECTION A



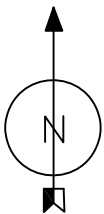
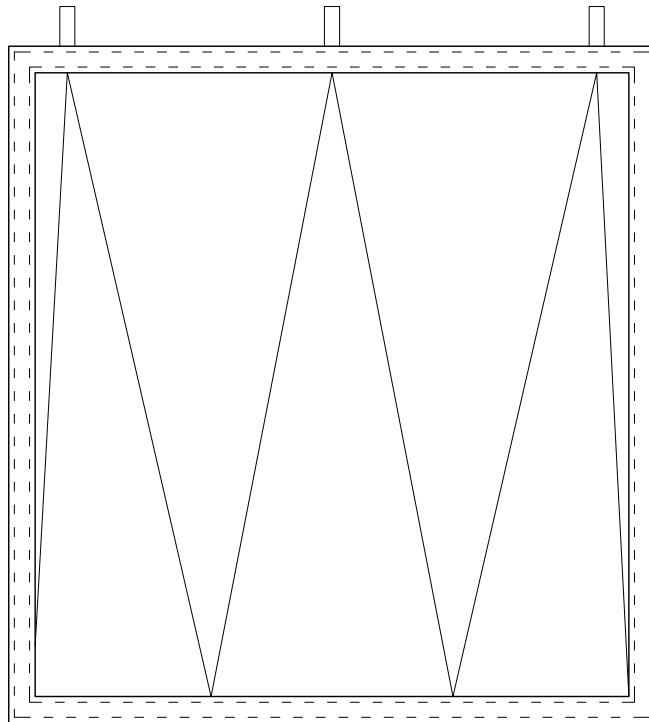

SECTION B

	PROJET : Salles d'alpha (x2) - 53m²	DAO : SR	PAGE : 03
	DESSIN : Sections	DATE : 20-01-2020	
		ECHELLE : 1 : 100	

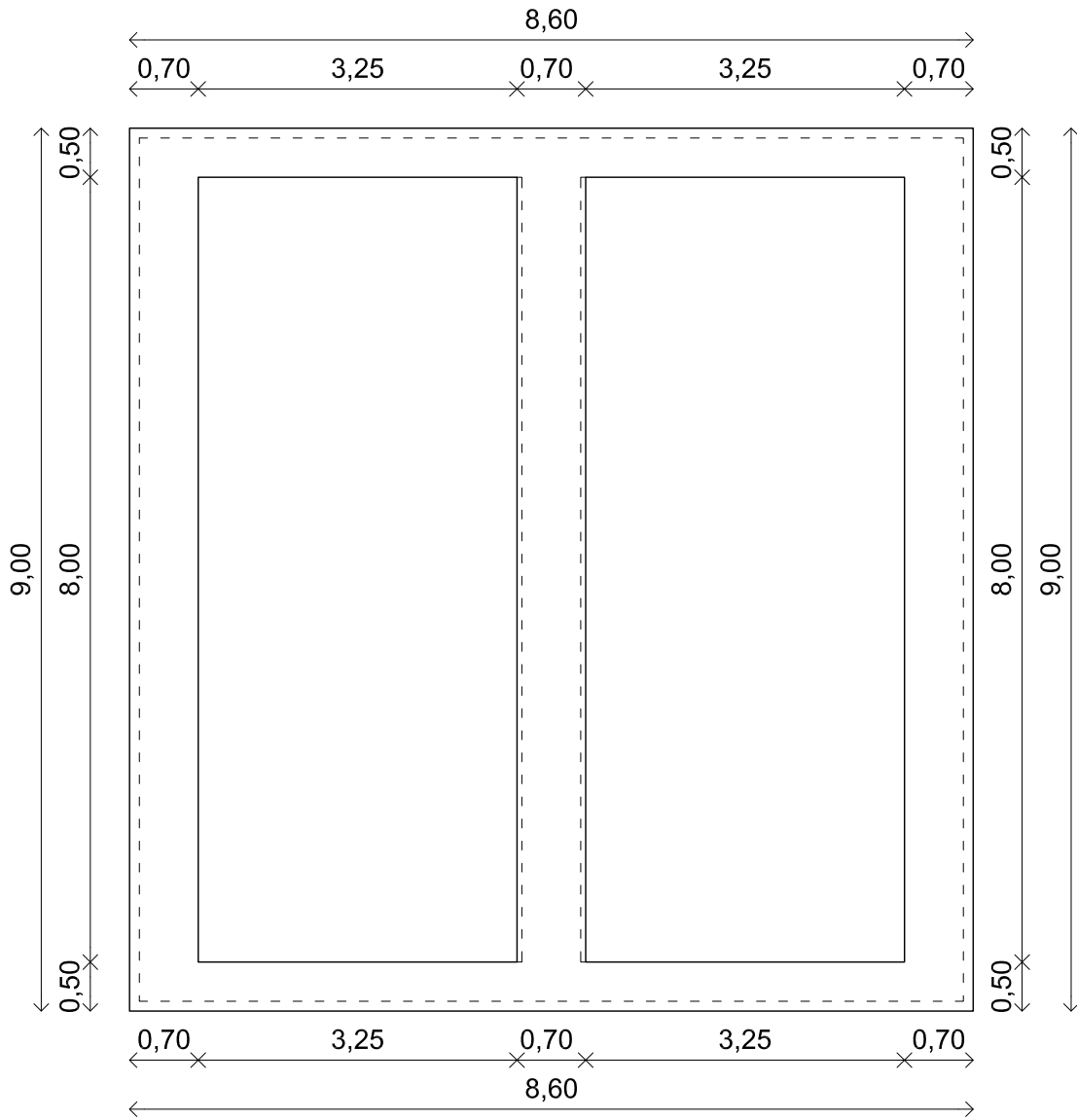

	PROJET : Salles d'alpha (x2) - 53m²	DAO : SR	PAGE : 04
	DESSIN : Plan toiture	DATE : 20-01-2020	
		ECHELLE : 1 : 100	



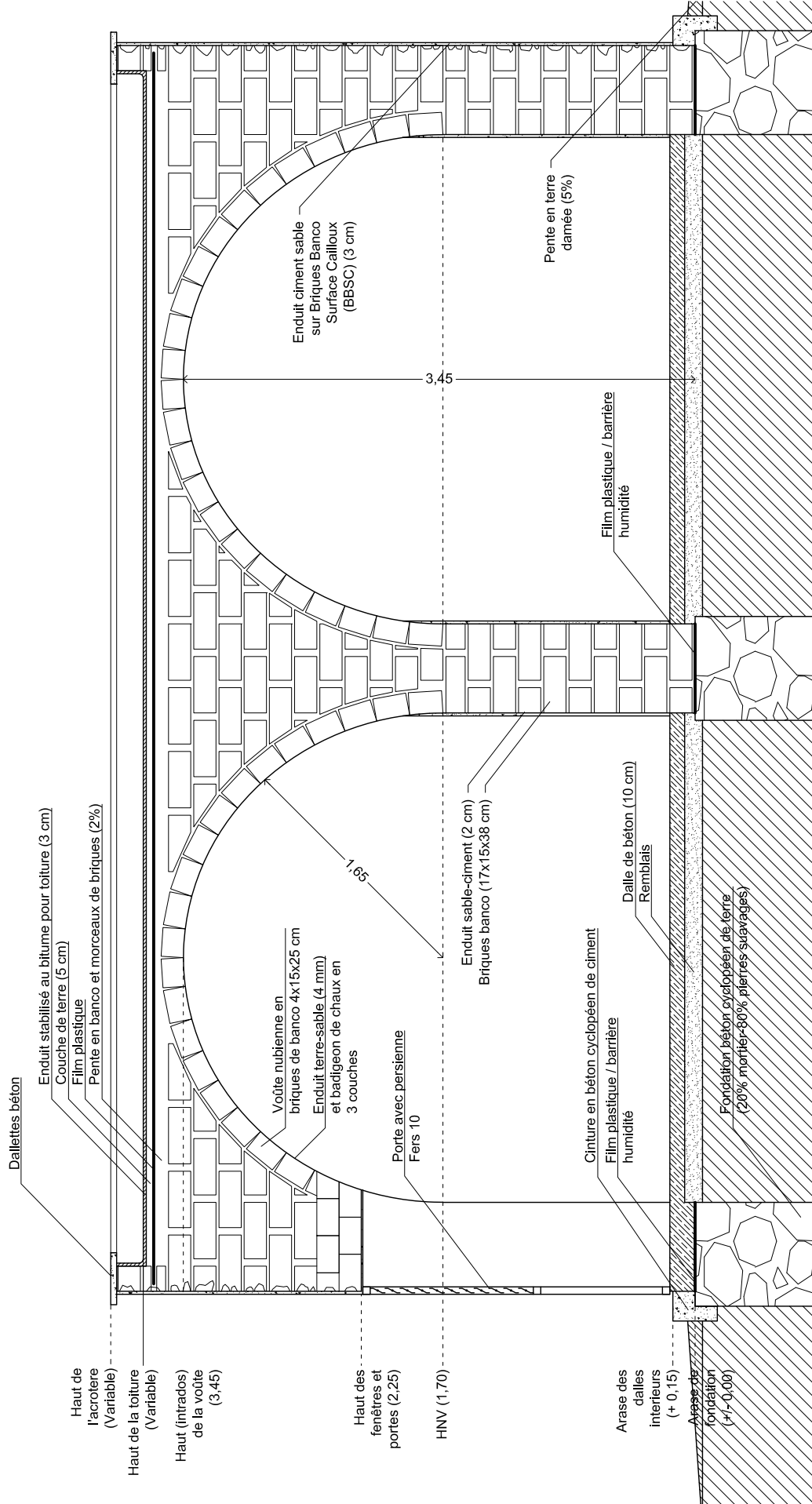

	PROJET : Salles d'alpha (x2) - 53m²	DAO : SR	PAGE : 05
	DESSIN : Plan de fondation coté	DATE : 20-01-2020	
		ECHELLE : 1 : 75	

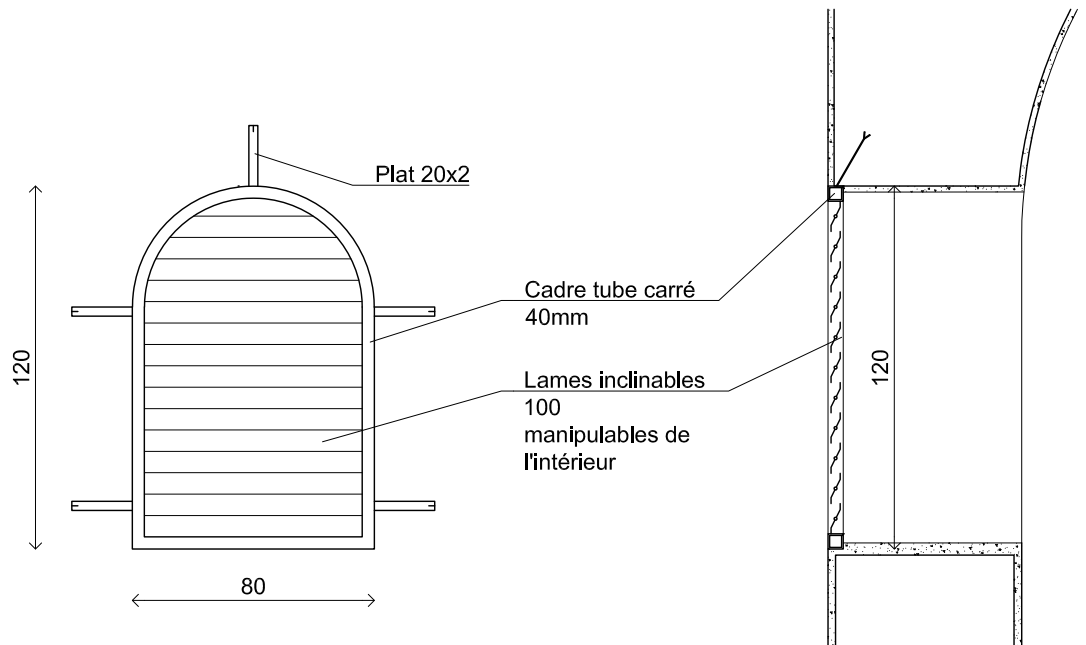

Fenêtre 80x120 (x8)

- > Fenêtre métallique fixe
- > dimensions : 80x120 cm
- > cadre fixe : lames persiennes inclinables depuis l'intérieur montées sur tubes carrés de 40 mm
- > fixation : 5 pattes de scellement de 20cm
- > finition : peinture glycéro



	PROJET : Salles d'alpha (x2) - 53m²	DAO : SR	PAGE : 08
	DESSIN : Fenêtre	DATE : 20-01-2020	
		ECHELLE : 1 : 25	

Porte extérieure 120x210 (x2)

- > Porte métallique (deux batentes)
- > dimensions : 120x210 cm
- > cadre fixe : cornière 50 mm
- > ouvrant : tube carré 40 mm + lames persiennes inclinables depuis l'intérieur + tôle pleine
- > fixation : 7 pattes de scellement 20cm
- > finition : peinture glycéro

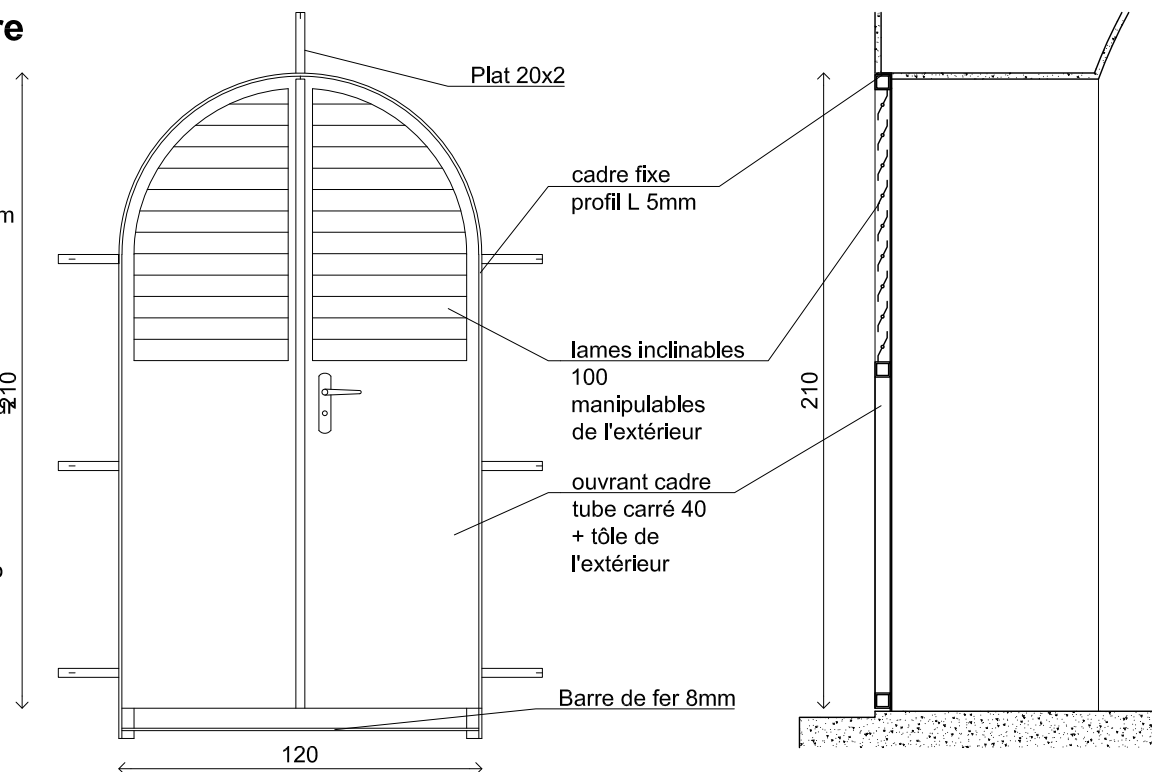

	PROJET : Salles d'alpha (x2) - 53m²	DAO : SR	PAGE : 09
	DESSIN : Portes	DATE : 20-01-2020	
		ECHELLE : 1 : 25	

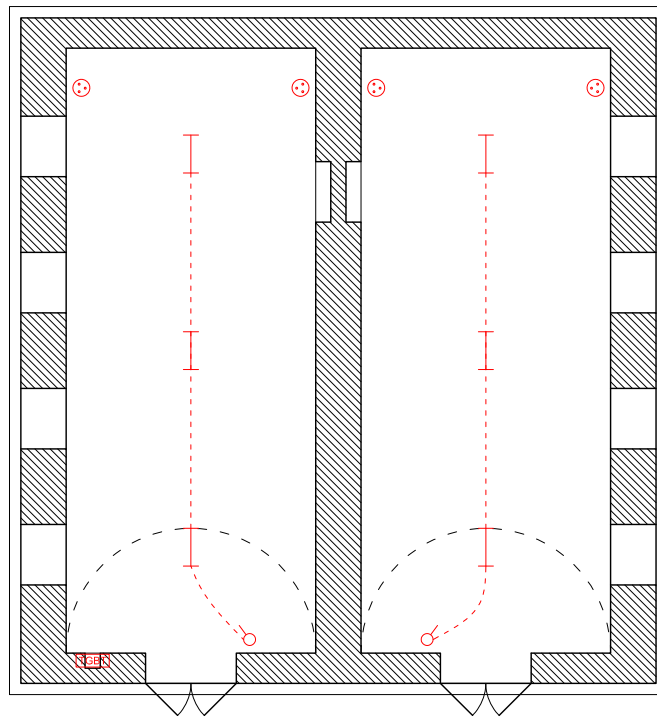

TGBT	x1	Tableau de répartition
— —	x6	Réglette fluorescente 1 tube
⊃	x2	Interrupteur simple
⊕	x4	Prise de courant

	PROJET :	Salles d'alpha (x2) - 53m ²	DAO :	SR	PAGE : 10
	DESSIN :	Plan d'électricité	DATE :	20-01-2020	
			ECHELLE :	1 : 100	